ANDRIANA KATSINA
31/05/2024 14:42
ΑΝΔΡΙΑΝΑ ΚΑΤΣΙΝΑ
ΤΟΠΟΓΡΑΦΟΣ ΜΗΧΑΝΙΚΟΣ
ΥΠΟΥΡΓΕΙΟ ΠΕΡΙΒΑΛΛΟΝΤΟΣ ΚΑΙ ΕΝΕΡΓΕΙΑΣ
ΕΕΔΡΑ ΦΚΜΕ ΜΕ ΤΗΝ ΥΠ'ΑΡΙΘ. 237415/30-05-2024 ΠΡΑΞΗ
Η ΠΡΟΣΒΑΣΗ ΕΝΕΝΗ ΤΗΣ ΔΗΩΣΗ
ΤΟΠΟΓΡΑΦΙΚΩΝ ΕΦΑΡΜΟΓΩΝ

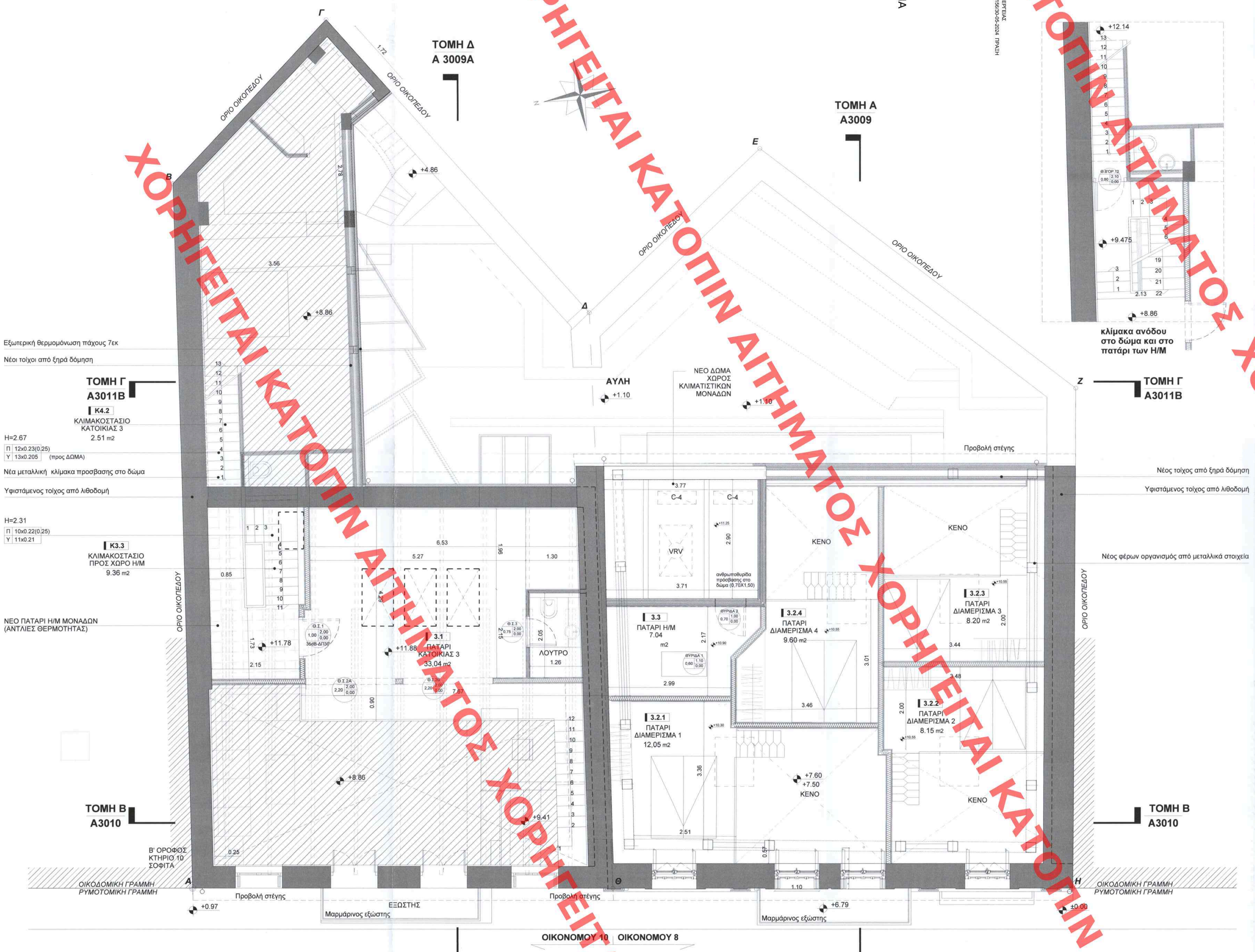

ΥΠΟΜΝΗΜΑ ΣΥΜΒΟΛΩΝ - ΥΛΙΚΩΝ

- 0.0.01 ΚΩΔΙΚΟΣ ΧΩΡΟΥ
- Π / Υ ΠΛΑΤΟΣ ΒΑΘΜΙΔΑΣ ΚΛΙΜΑΚΑΣ / ΥΨΟΣ ΒΑΘΜΙΔΑΣ ΚΛΙΜΑΚΑΣ
- ΚΩΔΙΚΟΣ ΟΨΗΣ / ΑΡΙΘΜΟΣ ΣΧΕΔΙΟΥ
- ΚΩΔΙΚΟΣ ΤΟΜΗΣ / ΑΡΙΘΜΟΣ ΣΧΕΔΙΟΥ
- ΤΟΙΧΕΙΟ ΑΠΟ ΟΠΛΙΣΜΕΝΟ ΣΚΥΡΟΔΕΜΑ
- ΝΕΟΣ ΦΕΡΩΝ ΟΡΓΑΝΙΣΜΟΣ ΑΠΟ ΟΠΛΙΣΜΕΝΟ ΣΚΥΡΟΔΕΜΑ
- ΤΟΙΧΟΣ ΞΗΡΑΣ ΔΟΜΗΣΗΣ ΠΕΤΡΟΒΑΜΒΑΚΑΣ 5εκ CW 2 + 2
- ΤΟΙΧΟΣ ΞΗΡΑΣ ΔΟΜΗΣΗΣ ΠΕΤΡΟΒΑΜΒΑΚΑΣ 10εκ CW 2 + 2
- ΤΟΙΧΟΣ ΞΗΡΑΣ ΔΟΜΗΣΗΣ ΠΕΤΡΟΒΑΜΒΑΚΑΣ 5εκ CW 2 + 2 ΚΑΙ CW 2 + 0
- ΤΟΙΧΟΣ ΞΗΡΑΣ ΔΟΜΗΣΗΣ ΠΕΤΡΟΒΑΜΒΑΚΑΣ 5εκ CW 2 + 0 ΚΑΙ CW 2 + 0
- ΣΤΑΘΜΗ ΔΙΑΜ/ΝΟΥ ΕΔΑΦΟΥΣ
- ΣΤΑΘΜΗ ΦΥΣΙΚΟΥ ΕΔΑΦΟΥΣ
- ΤΕΛΙΚΗ ΣΤΑΘΜΗ ΔΑΠΕΔΟΥ
- ΤΕΛΙΚΗ ΣΤΑΘΜΗ ΜΠΕΤΟΝ
- ΤΕΛΙΚΗ ΣΤΑΘΜΗ ΟΡΟΦΗΣ
- ΤΕΛΙΚΗ ΣΤΑΘΜΗ ΨΕΥΔΟΡΟΦΗΣ

*ΣΗΜΕΙΩΣΗ: ΑΦΕΤΗΡΙΑ ΜΕΤΡΗΣΗΣ ΥΨΩΝ, ΑΠΟ ΤΕΛΙΚΗ ΣΤΑΘΜΗ ΔΑΠΕΔΟΥ ±0.00, ΚΑΘΕ ΟΡΟΦΟΥ Η' ΕΠΙΠΕΔΟΥ ΟΡΟΦΟΥ

- ΘΑ1 0.90 +2.20 +0.00 — ΤΥΠΟΣ ΘΥΡΑΣ ΠΡΕΚΙ ΠΟΔΙΑ (ΑΠΟ ΤΕΛΙΚΗ ΣΤΑΘΜΗ ΔΑΠΕΔΟΥ ΟΡΟΦΟΥ) ΚΩΔΙΚΟΣ ΚΟΥΦΩΜΑΤΟΣ ΠΛΑΤΟΣ
- ΠΑ1 1.30 +2.60 +1.40 — ΤΥΠΟΣ ΠΑΡΑΘΥΡΟΥ ΠΡΕΚΙ ΠΟΔΙΑ (ΑΠΟ ΤΕΛΙΚΗ ΣΤΑΘΜΗ ΔΑΠΕΔΟΥ ΟΡΟΦΟΥ) ΚΩΔΙΚΟΣ ΚΟΥΦΩΜΑΤΟΣ ΠΛΑΤΟΣ
- ΛΙΘΟΔΟΜΗ
- ΝΕΟΣ ΦΕΡΩΝ ΟΡΓΑΝΙΣΜΟΣ ΜΕΤΑΛΛΙΚΩΝ ΣΤΟΙΧΕΙΩΝ
- ΕΠΕΝΔΥΣΗ ΓΥΨΟΣΑΝΙΔΑΣ - ΑΠΟΚΡΥΨΗ ΣΩΛΗΝΩΣΕΩΝ, κλπ.

ΥΠΟΜΝΗΜΑ ΦΩΤΙΣΜΟΥ

- ΦΩΤΙΣΤΙΚΟ ΕΠΙΤΟΙΧΟ ΚΑΤΑΚΟΡΥΦΗΣ ΔΕΣΜΗΣ, ΠΑΝΩ
- ΦΩΤΙΣΤΙΚΟ ΕΠΙΤΟΙΧΟ ΚΑΤΑΚΟΡΥΦΗΣ ΔΕΣΜΗΣ, ΠΑΝΩ ΚΑΙ ΚΑΤΩ
- ΦΩΤΙΣΤΙΚΟ ΕΠΙΤΟΙΧΟ (ΑΠΛΙΚΑ)
- ΦΩΤΙΣΤΙΚΗ ΤΑΙΝΙΑ (ΤΟΠΟΘΕΤΗΣΗ ΠΑΝΩ ΣΤΗΝ ΟΡΙΖΟΝΤΙΑ ΠΕΡΣΙΔΑ)
- ΦΩΤΙΣΤΙΚΟ ΕΠΙΤΟΙΧΟ ΟΡΙΖΟΝΤΙΑΣ ΔΕΣΜΗΣ

0.0 0.5 1.0 2.5 5.0 m

Αφετηρία υψομέτρων το σημείο Η με απόλυτο υψόμετρο +91.00

Το παρόν σύστημα η πνευματική ιδιοκτησία του γραφείου μελετών "ΔΑΦΝΗΣ ΑΝΑΣΤΑΣΙΟΣ & ΣΥΝΕΡΓΑΤΕΣ". Οποιαδήποτε αναπαραγωγή ή άλλη χρήση θα πραγματοποιείται μόνο με την σύμφωνη γνώμη των μελετητών

ανάθεση/μορφή	α/α	ονομα	περιγραφή

κύριος του έργου
ΚΟΥΚΑΛΑΝΙ ΒΑΣΙΛΗΣ
ΚΟΥΚΑΛΑΝΙ ΑΣΣΑΝΤ

έργο
ΑΠΟΚΑΤΑΣΤΑΣΗ ΔΙΑΤΗΡΗΤΕΩΝ ΚΤΙΡΙΩΝ, ΛΕΙΤΟΥΡΓΙΚΗ ΣΥΝΕΝΩΣΗ ΤΟΥΣ, ΑΛΛΑΓΗ ΧΡΗΣΗΣ ΤΜΗΜΑΤΟΣ ΑΥΤΟΥ ΣΕ ΘΕΑΤΡΟ & ΠΡΟΣΘΗΚΗ ΤΜΗΜΑΤΟΣ ΥΠΟΓΕΙΟΥ, ΔΗΜΙΟΥΡΓΙΑ ΕΝΟΙΚΙΑΖΟΜΕΝΩΝ ΕΠΙΠΛΩΜΕΝΩΝ ΔΩΜΑΤΙΩΝ - ΔΙΑΜΕΡΙΣΜΑΤΩΝ (=ΕΝΩΝΕΣ ΜΙΚΡΟΥ ΔΥΝΑΜΙΚΟΥ)

θέση
ΟΔΟΣ ΟΙΚΟΝΟΜΟΥ 8 & 10
Ο.Τ. 72030 - ΔΗΜΟΣ ΑΘΗΝΑΙΩΝ

Το παρόν διάγραμμα συνοδεύει την από ....11/12/23... εισήγηση της Δ/νσης Δ.Ο.Κ.Α. Τμήματος Δ.Κ.
Η Τμηματάρχης
ΔΗΜΗΤΡΑ ΜΑΤΣΟΥΚΑ
Αρχιτέκτων - Μηχανικός

κλίμακα

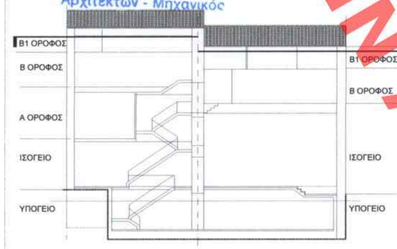

μελέτη
ΑΡΧΙΤΕΚΤΟΝΙΚΗ

φάση μελέτης
ΑΝΑΘΕΩΡΗΣΗ

τίτλος σχεδίου
ΚΑΤΟΨΗ Β1 ΟΡΟΦΟΥ - ΕΠΙΠΕΔΟ ΠΑΤΑΡΙΩΝ

α/α σχεδίου **Α 4007** | α/α αναθ. 3

ημερομηνία ΑΠΡΙΛΙΟΣ 2023 | κλίμακα 1:50

ομάδα μελέτης
ΑΡΧΙΤΕΚΤΟΝΙΚΗ ΜΕΛΕΤΗ ΕΦΑΡΜΟΓΗΣ - ΕΠΙΒΛΕΨΗ
ΔΑΦΝΗΣ ΑΝΑΣΤΑΣΙΟΣ
ΘΡΑΚΗΣ 24 - 17121 Νέο Σμύρνη
τηλ. 210 9015174, e-mail: adafnis@gmail.com

ΗΛΕΚΤΡΟΜΗΧΑΝΟΛΟΓΙΚΗ ΜΕΛΕΤΗ - ΕΠΙΒΛΕΨΗ
Τ.Ε.Μ.Ε.Κ. Α.Ε.
Α. ΚΟΥΤΣΙΚΟΣ Α.Τ.Ε.Ε.
Σόλωνος 9, 15232 - Χαλάνδρι
τηλ. 210 6855575, email: koutsikos@mail.gr, www. koutsikos.gr

ΣΤΑΤΙΚΗ ΜΕΛΕΤΗ - ΕΠΙΒΛΕΨΗ
ΛΙΟΝΤΟΣ & ΣΥΝΕΡΓΑΤΕΣ Ε.Π.Ε.
Λάμπρου Κατσώνη 36Α - 114 71 Αθήνα, τηλ. 210 6411406
fax: 210 6432075, e-mail: info@liontos.gr, www.liontos.gr

ΑΚΟΥΣΤΙΚΗ ΜΕΛΕΤΗ
ΘΕΟΔΩΡΟΣ ΤΙΜΑΓΕΝΗΣ

υπογραφή - σφραγίδα μελετητή
ΑΝΑΣΤΑΣΙΟΣ ΝΙΚ. ΔΑΦΝΗΣ
ΔΙΠΛ. ΑΡΧΙΤΕΚΤΩΝ ΜΗΧΑΝΙΚΟΣ Ε.Μ.Π.
ΜΕΛΟΣ Τ.Ε.Ε. ΑΡΙΘΜΟΣ ΜΑΤΡΙΟΥ 67617
ΘΡΑΚΗΣ 24 - ΝΕΑ ΣΜΥΡΝΗ - 171 21
Α.Φ.Μ. 045300231 - Δ.Ο.Υ. ΓΛΥΦΑΔΑΣ
ΤΗλ/Fax 210 9015174

θεωρήθηκε
ΚΕΝΤΡΙΚΟ ΣΥΜΒΟΥΛΙΟ ΑΡΧΙΤΕΚΤΟΝΙΚΗΣ
Το παρόν σχέδιο θεωρήθηκε από το ΚΕ.Σ.Α. στη συνεδρίαση της 18.10.2023 και συνοδεύει τη μελέτη με αριθμ. 811
Κ. ΧΡΙΣΤΟΠΟΥΛΟΥ Α. ΜΠΕΣΣΑ

ΧΟΡΗΓΕΙΤΑΙ ΚΑΤΟΠΙΝ ΑΙΤΗΜΑΤΟΣ